STUDIUM UWARUNKOWAŃ I KIERUNKÓW ZAGOSPODAROWANIA PRZESTRZENNEGO GMINY IWONICZ- ZDRÓJ

Załącznik rysunkowy nr 3 - Infrastruktura techniczna i komunikacyjna na obszarze gminy - stan istniejący

ZAŁĄCZNIK NR 1 DO UCHWAŁY NR XXIII/172/2012
RADY MIEJSKIEJ W IWONICZU-ZDROJU
Z DNIA 29 października 2012 ROKU

SKALA 1 : 10 000

0 250 500 1000 2000m

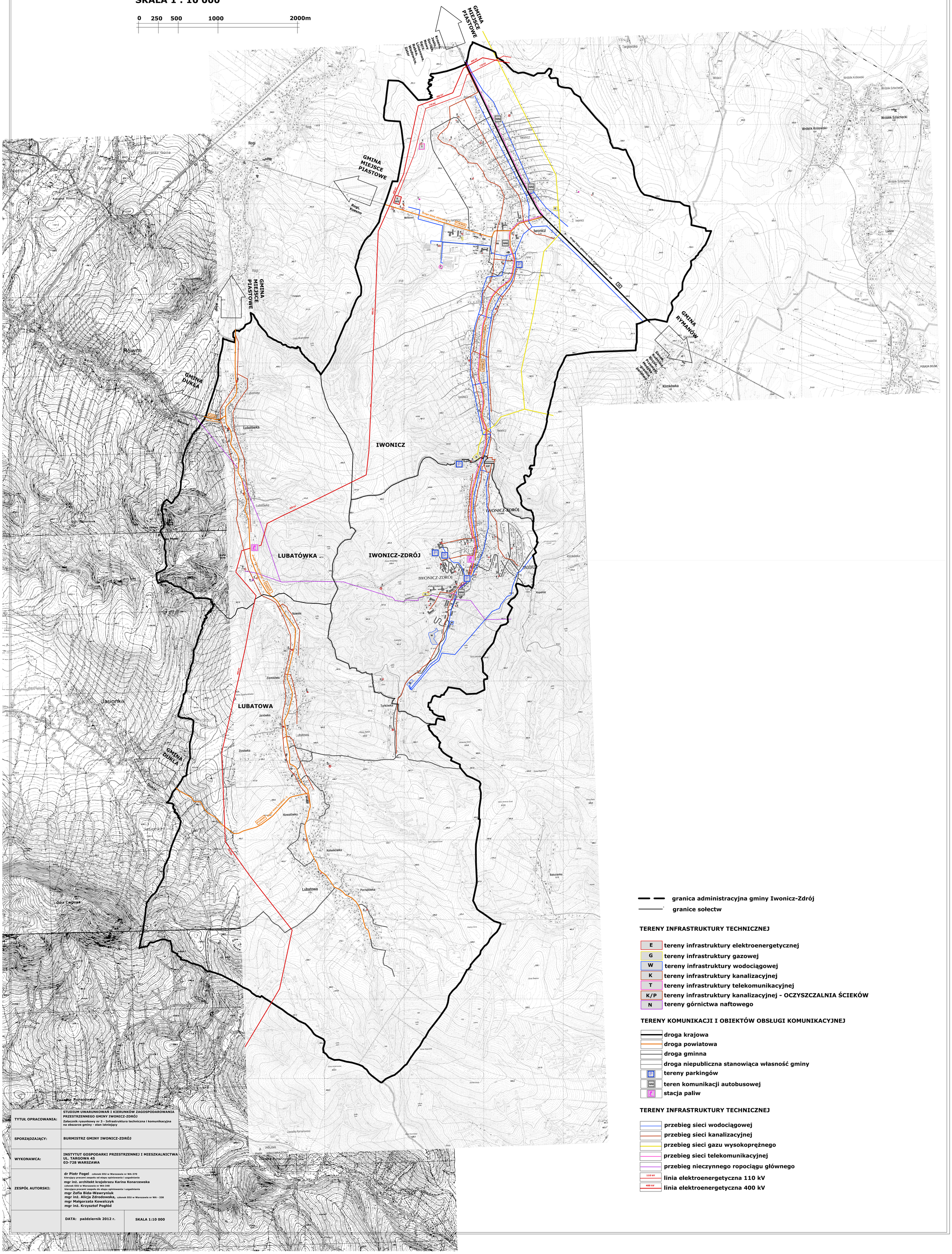

TYTUŁ OPRACOWANIA:	STUDIUM UWARUNKOWAŃ I KIERUNKÓW ZAGOSPODAROWANIA PRZESTRZENNEGO GMINY IWONICZ-ZDRÓJ Załacznik rysunkowy nr 3 - Infrastruktura techniczna i komunikacyjna na obszarze gminy - stan istniejący
SPORZĄDZAJĄCY:	BURMISTRZ GMINY IWONICZ-ZDRÓJ
WYKONAWCA:	INSTYTUT GOSPODARKI PRZESTRZENNEJ I MIESZKALNICTWA UL. TARGOWA 45 03-728 WARSZAWA
ZESPÓŁ AUTORSKI:	dr Piotr Fogel członek OIU w Warszawie nr WA-370 kierujący pracami zespołu od etapu opiniowania i uzgadniania mgr inż. architekt krajobrazu Karina Konarzewska członek OIU w Warszawie nr WA-348 kierująca pracami zespołu do etapu opiniowania i uzgadniania mgr Zofia Bida-Wawryniuk mgr inż. Alicja Zdrodowska, członek OIU w Warszawie nr WA - 338 mgr Małgorzata Kowalczyk mgr inż. Krzysztof Pogłód
	DATA: październik 2012 r. — SKALA 1:10 000

granica administracyjna gminy Iwonicz-Zdrój

granice sołectw

TERENY INFRASTRUKTURY TECHNICZNEJ

- E — tereny infrastruktury elektroenergetycznej
- G — tereny infrastruktury gazowej
- W — tereny infrastruktury wodociągowej
- K — tereny infrastruktury kanalizacyjnej
- T — tereny infrastruktury telekomunikacyjnej
- K/P — tereny infrastruktury kanalizacyjnej - OCZYSZCZALNIA ŚCIEKÓW
- N — tereny górnictwa naftowego

TERENY KOMUNIKACJI I OBIEKTÓW OBSŁUGI KOMUNIKACYJNEJ

- droga krajowa
- droga powiatowa
- droga gminna
- droga niepubliczna stanowiąca własność gminy
- tereny parkingów
- teren komunikacji autobusowej
- stacja paliw

TERENY INFRASTRUKTURY TECHNICZNEJ

- przebieg sieci wodociągowej
- przebieg sieci kanalizacyjnej
- przebieg sieci gazu wysokoprężnego
- przebieg sieci telekomunikacyjnej
- przebieg nieczynnego ropociągu głównego
- 110 kV — linia elektroenergetyczna 110 kV
- 400 kV — linia elektroenergetyczna 400 kV